

Lacan, l'Expo - Rencontres de l'EpSF à Metz

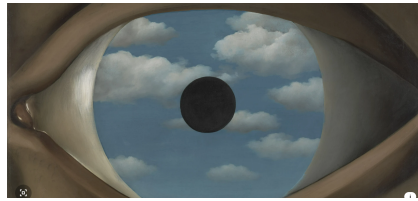

A l'occasion de l'exposition Lacan, l'exposition au Centre Pompidou de Metz,
l'Ecole propose

Le 9 Mars 2024

10h - 11 H	RV et Visite libre de l'exposition	dans la mesure des places disponibles pour les non-membres de l'EpSF
11h00-12h30	Visite conférence et entrée offerte par l'Ecole aux membres Groupe de 15 à 30 personnes maxi	Inscription à confirmer à avant le 30.01.2024 à fejeandel@gmail.com
13h30-15h00	Déjeuner gastronomique aux Terroirs de Lorraine	Inscription à confirmer à avant le 30.01.2024 à fejeandel@gmail.com
15h00-16h15	Rencontre avec Patrick Chambon Plasticien et auteur https://patrickchambon.com Art et psychanalyse, une rencontre, qu'est ce qui se se rencontre ?	
16h30 - 18h00	Atelier de topologie animé par Claude Garneau et Christian Centner	En compagnie de Patrick Chambon
18h00-19h15	Ballade dans Metz avant de reprendre le train	Paniers repas possibles, à confirmer avant le 30.01.2024 à fejeandel@gmail.com

Voyage à partir de Paris à réserver le plus vite possible par chacun.

Aller Paris Gare de l'Est – Metz- Train de 8h12 -Arrivée 8h44

Retour Metz – Paris Gare de l'Est - 19h42 – Arrivée 21h15

Le budget approximatif à ce jour est de 87 euros AR en tarif réduit.

10h00 Point de RV au Musée pour retirer vos billets d'entrée pris en charge pour les membres par l'Ecole.

Centre Pompidou situé à 5 mn de la gare

1, parvis des Droits de l'Homme 57020 Metz

<https://www.centrepompidou-metz.fr/fr/preparer-ma-visite/horaires-acces>

11h00 Visite conférence 1h30 effectuée par un intervenant du Musée en compagnie de Patrick Chambon

Il y aura environ 1h avant et 45 minutes après la visite conférence pour circuler librement dans l'exposition ou découvrir les autres espaces d'exposition du musée.

Les personnes souhaitant participer à la visite conférence doivent le confirmer avant le 30/01/2024 à Fanny Emilie Jeandel à

fejeandel@gmail.com , maximum 30 personnes, la priorité sera donnée aux membres de l'Epsf, mais des personnes souhaitant se joindre à la visite organisée pour l'Epsf peuvent se faire connaître dans la mesure des places disponibles pour se joindre à la visite guidée.

L'EPSF prend en charge l'entrée des membres et la visite guidée.

13h30 Le restaurant est Terroirs de Lorraine situé à 5 mn du Musée au
3 Place du Général de Gaulle 57020 Metz

<https://terroirsdellorraine.com/fr/>

Votre présence et votre **choix de plats est à confirmer** avant le
30/01/2024 à fejeandel@gmail.com

Le menu est le suivant

MENU TRADITION
<p>ENTREE</p> <p>Croque Monsieur truffé ou Quiche Lorraine</p>
<p>PLAT</p> <p>Fich and chips, frites maison ou Paleron de bœuf</p>
<p>DESSERT</p> <p>Ile flottante ou Apfelstudel à la crème</p>
<p>32 €</p>
<p>11 € forfait boissons : 1 verre de vin, 33 cl d'eau minérale, 1 café ou thé</p>

Le règlement sera effectué par chacun au restaurant. Nous rassemblerons les règlements en début de repas. Si vous vous inscrivez merci de maintenir votre présence, le restaurant préparant pour nous en fonction du nombre de repas prévus.

Le restaurant nous laissera gracieusement la salle jusqu'à 18h00 et nous pourrons donc tenir les rencontres avec Patrick Chambon et l'atelier topologie en ce lieu pour ceux qui veulent y participer.

Le restaurant pourra préparer des paniers repas (prix en attente de confirmation).

Toute intervention ou participation est bienvenue dans **le temps de rencontre avec Patrick Chambon** qui se veut un moment d'échange et de travail autour de ce qui « de l'Art peut nous faire prendre de la graine ». Le thème annoncé pourra être précisé ultérieurement ainsi que celui de l'atelier de topologie.

Merci de manifester votre intention d'y participer ou pas afin de faciliter l'organisation.

Les personnes souhaitant dormir sur place peuvent contacter par exemple le campanil qui est à proximité

- https://fr.hotels.com/ho532333664/campanile-metz-centre-gare-metz-france/?chkin=2024-01-07&chkout=2024-01-08&x_pwa=1&rfr=HSR&pwa_ts=1702492720980&referrerUrl=aHR0cHM6Ly9mci5ob3RlbHMuY29tL0hvdGVsLVNlYXJjaA%3D%3D&useRewards=false&rm1=a2®ionId=8885&destination=Metz%2C+Moselle+%28d%C3%A9partement%29%2C+France&destType=MARKET&neighborhoodId=553248635976398258&selected=16604177&latLong=49.119309%2C6.175715&sort=RECOMMENDED&top_dp=74&top_cur=EUR&mctc=5&mdpcid=HCOM-FR.META.TRIVAGO.CORESEARCH.HOTEL&mdpdtl=HTL.16604177.Metz.los%3D1.losb%3D1.ttt%3D25.ttb%3D15.trv_bm%3D-1.pg%3D1.defdate%3D1.guests%3D2.guestsb%3D2.cpa%3D0.spa%3D0.device%3D-1.a2a%3D00.MOD%3D0&userIntent=&selectedRoomType=201847488&selectedRatePlan=384115319&expediaPropertyId=16604177&searchId=afda98fb-d758-48f7-b1b4-1e24aa8786ac

Ceux qui souhaitent visiter Metz peuvent s'inspirer ici

<https://generationvoyage.fr/visiter-metz-faire-voir/>

Donc merci AVANT LE 30/01/2024 de renvoyer par mail en copié/collé vos intentions afin de permettre l'organisation

à Fejeandel@gmail.com

- Je participe à la visite de l'exposition oui/non
- Je participe à la visite conférence oui/non
 - Je serai accompagnée de personne non membre si oui combien de personnes
- Je participe au repas oui /non
et confirme le menu que je retiens
 - Croque monsieur truffé/ oui/non

- **Ou Quiche lorraine** **oui/non**

- **Fish and chips maison** **oui/non**
 - **Ou Paleron de bœuf** **oui/non**
- **Ile flottante** **oui/non**
 - **Ou Apfel strudel** **oui/non**

- **J'ai l'intention de participer**
 - **à la rencontre avec Patrick Chambon** **oui/non**
 - **à l'atelier de topologie.** **Oui/non**

- **Je souhaite un panier repas pour le retour** **oui/non**